Hack_Right

Cyberdelict?
Denk aan Hack_Right!

Wat is Hack_Right?

Hack_Right is een interventie die wordt ingezet na een cyberdelict. Jongeren en jongvolwassenen van 12 tot 30 jaar oud die interesse hebben in ICT komen in aanmerking. Ook motivatie is een voorwaarde voor deelname. Op de intranetpagina van jouw organisatie vind je meer informatie over de Hack_Right deelnamecriteria.

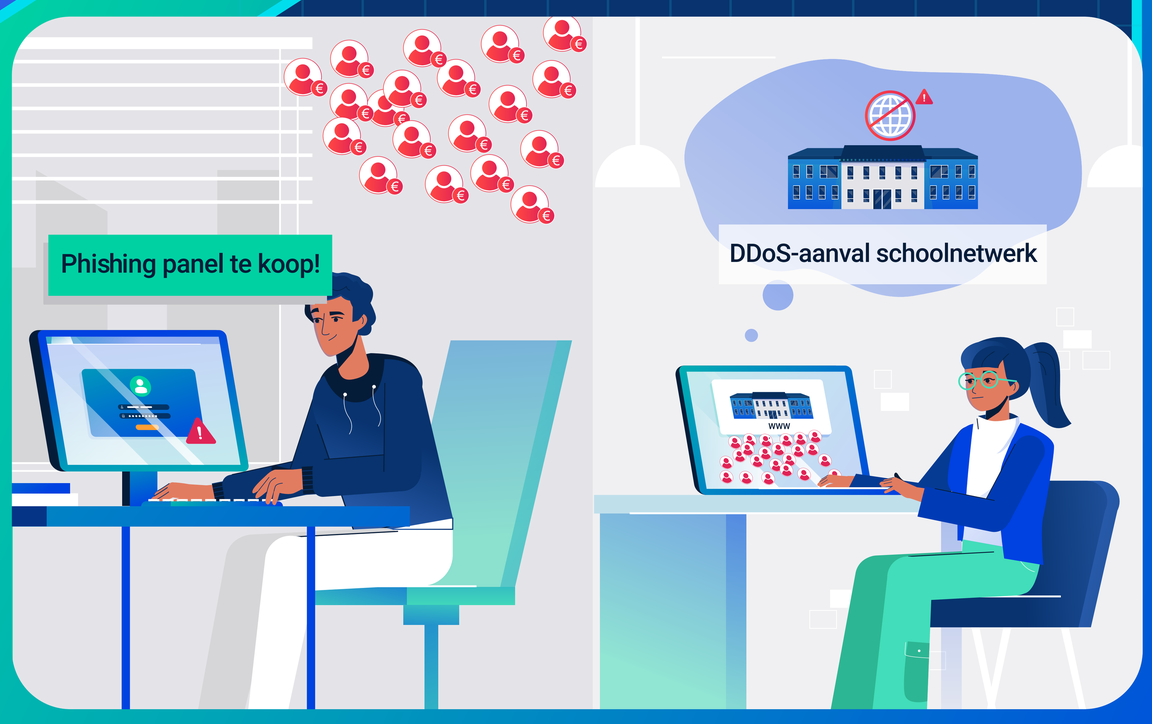

Waarom Hack_Right?

Hack_Right is ontwikkeld als antwoord op toenemende cybercriminaliteit.

De plegers van cyberdelicten zijn gemiddeld veel jonger dan de plegers van traditionele delicten. Bij deze jonge cyberdaders spelen (deels) andere risicofactoren en beschermende factoren een rol. Hack_Right biedt hen een passend traject.

Het Hack_Right programma

Het Hack_Right programma bestaat uit vier modules: Online grenzen, Impactbesef, Digitaal talent en Digitale weerbaarheid.

Deelnemers leren over de gevolgen van hun delict. Ook leren zij hun cyberskills positief in te zetten.

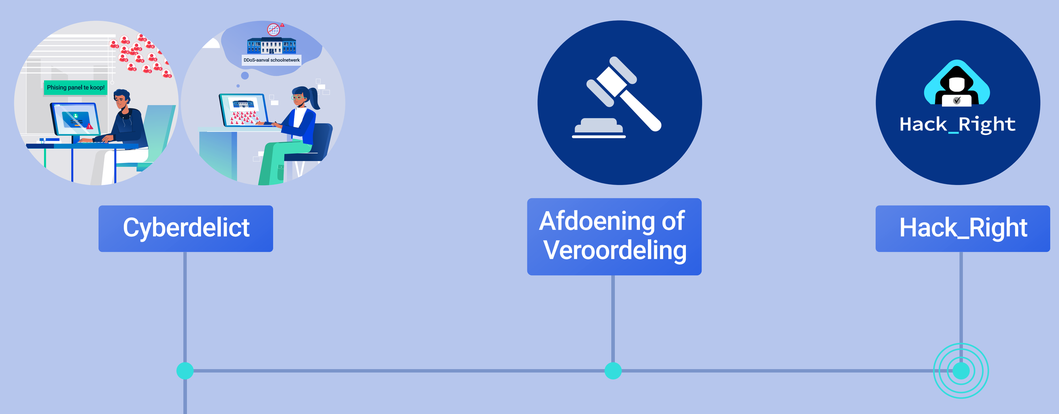

- Online grenzen
- Impactbesef
- Digitaal talent
- Digitale weerbaarheid

Hoe wordt Hack_Right opgelegd?

Hack_Right wordt opgelegd door een officier van justitie of een rechter.
Het kan als zelfstandig traject worden opgelegd of naast andere interventies. Voorbeelden zijn:
· Een werkstraf bij de Raad voor de Kinderbescherming;
· Een pedagogisch leertraject bij Halt;
· Een gedragsvoorwaarde in het toezicht van de Reclassering.

Op intranet vind je meer informatie over de Hack_Right verwijsroutes.

Samenwerking en begeleiding

Binnen Hack_Right werken publieke en private instanties samen. Zowel een medewerker van de Raad voor de Kinderbescherming, Halt of de Reclassering als een cybersecurity-expert begeleiden de deelnemer.

Recidive voorkomen, talent winnen.

Wil je meer weten of iemand verwijzen naar **Hack_Right?**
Ga naar de intranetpagina van jouw organisatie voor meer informatie.

POLITIE | OPENBAAR MINISTERIE | Halt. | Raad voor de Kinderbescherming, Ministerie van Justitie en Veiligheid | Reclassering Nederland